人形のメヌエット

Op.29 小曲集『小さな命』第11曲
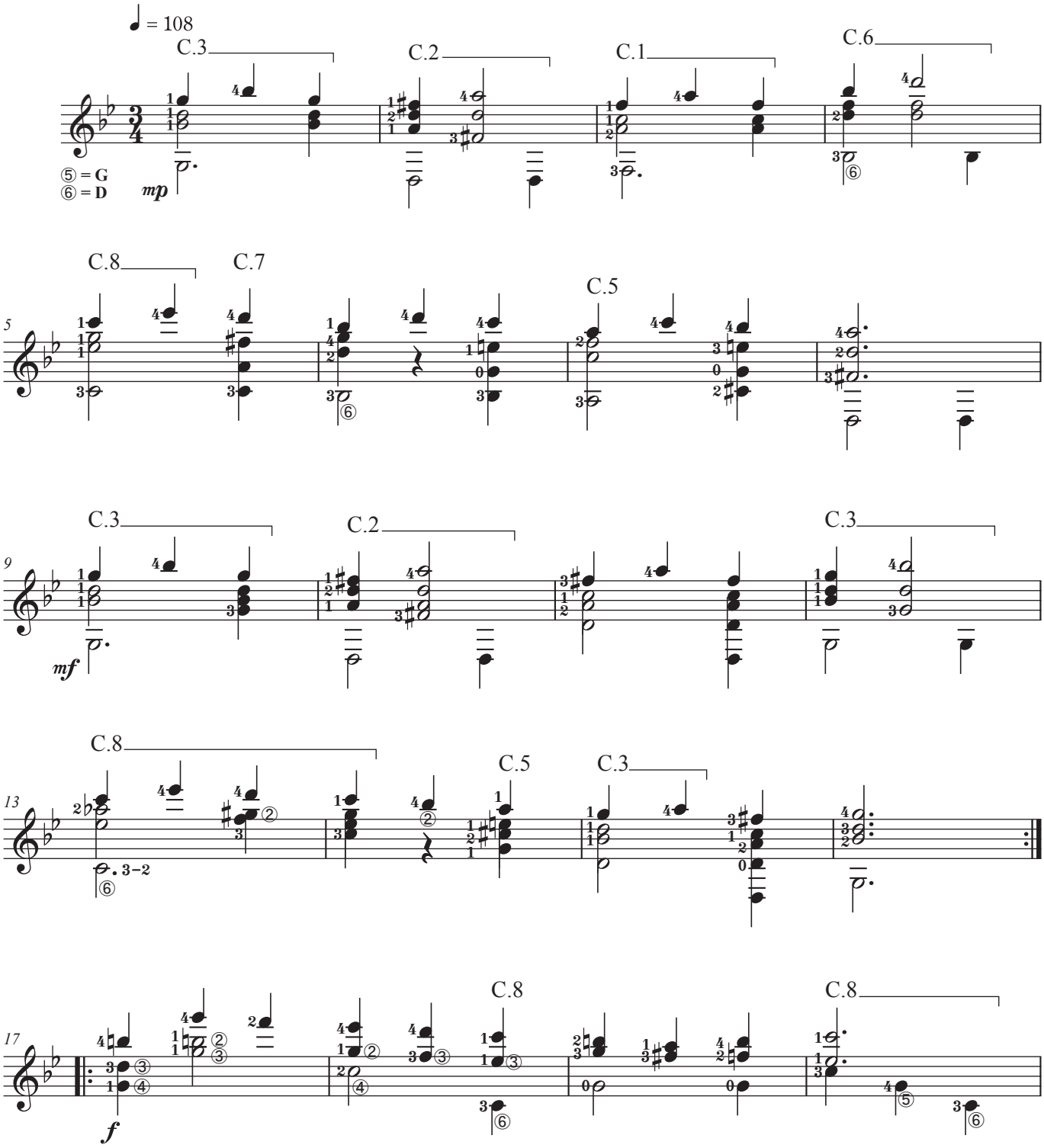
乙川 利夫